Mâine TRAGEREA LOTERIEI DE STAT

Ți-ai luat lozul?

COLECTURILE DESCHISE ÎN PERMANENȚĂ

INTRAȚI ÎN JOC LA CLASA I-a! Cine neglijează să-și cumpere lozul la clasa I-a, își scumpește lozul la clasele următoare și scapă câștigurile claselor nejucate. DECI, INTRAȚI ÎN JOC CHIAR DELA CLASA I-a!

STATUL GARANTEAZĂ PRIN LEGE SECRETUL JOCULUI ȘI PLATA CÂȘTIGURILOR

DELA MINISTERUL PROPAGANDEI

D. prof. Nichifor Crainic, ministrul Propagandei, a dat delegație, în cadrul departamentului condus de d-sa, d-lor: Al. Bădăuță, ca director al Propagandei; Ernest Bernea, la conducerea direcțiunii de studii și documentare; Gh. Polidor, la direcția personalului; O. W. Cisek, ca director adjunct al presei; d. V. Macovei, director al contabilității; I. Cantacuzino, la direcțiunea cinematografiei; Iulian Predescu, la conducerea serviciului M. O. N. T. și apărare pasivă; Tudor Udrea Popescu, la conducerea serviciului contenciosului; Lt.-col Ghimuș, la conducerea centrului de radioascultare al Statului.

Atribuțiile d-lui Mircea Vulcănescu, subsecretar de stat la finanțe

D. *Mircea Vulcănescu*, subsecretar de Stat pe lângă ministerul de finanțe, este împuternicit a exercita toate drepturile ce sunt conferite ministrului prin legile și regulamentele de organizare și administrarea asupra tuturor direcțiunilor generale, direcțiunilor, serviciilor și Casselor autonome ce depind de acest departament.

D. Mircea Vulcănescu este autorizat a rezolva și semna întreaga corespondență relativă la aceste instituții, rezervându-se pentru ministru numai: jurnalele și referatele pentru Conducătorul Statului și consiliul de miniștri, decretele regale, decretele lunare de repartizarea fondurilor, decretele legi, expunerile de motive și Mesajele precum și delegarea atribuțiunilor secretarilor generali, consiliilor de administrație ale Caselor autonome, directorilor generali, directorilor și șefilor de servicii speciale, împuternicirea delegaților de a reprezenta ministerul de finanțe în străinătate, deferirea cazurilor parchetului, tribunalelor și Curții de conturi, aprobarea emisiunii bonurilor de tezaur și titlurilor de rentă, semnarea bugetului ministerului de finanțe și Bugetul general al Statului, semnarea contului de execuție generală a bugetului care, conform legilor, regulamentelor și ordinelor date, sunt de competința exclusivă a ministrului. Se rezervă pentru minstru de asemeni, aprobarea plăților peste suma de 250.000 lei prin bună învoială și 9 milioane lei prin licitație publică.

Ultimele zile

AZI LA ROXY

UN FILM DE ATMOSFERĂ, DE EMOȚII NEPREVĂZUTE

Charles VANEL · Jean Pierre AUMONT

Marta LABAR în

Infernul DEȘERTULUI

Regia: Jacques de BARONCELLI

Azi matineu ora 9 dim.

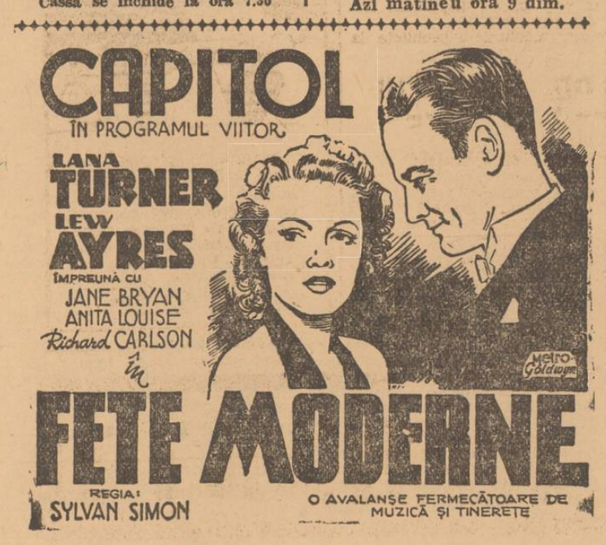

O COMUNICARE A LEGAȚIEI CHINEI DIN CAPITALĂ

Legațiunea Chinei din București ne transmite următoarea comunicare:

„Legațiunea Chinei a primit următoarea telegramă privitoare la dizolvarea fostei armate a comuniștilor chinezi:

„Din ordinul înaltului comandament, noua armată a 4-a, care opera în regiunea la sud de Jangtze trebuia să înainteze către nord până la Huangho, pe drumul Fanchaug și Tungling (la sud de Wuhu). Neascultând de acest ordin, ea a înaintat dela Kingsien către sud în direcțiunea Taiping. Ea s'a lovit însă de divizia 40, care era în drum dela Kiangsu de sud către nord.

Cele două unități militare s'au luptat între ele până în momentul când generalul Kuchutung, comandantul șef al zonei a 3-a de război, a ordonat să se ia măsuri disciplinare contra armatei a 4-a, care a fost imediat dezarmată".

Noua armată a 4-a a fost creată în 1938, după căderea Nankingului pentru a opera ca armată neregulată în regiunea dela sud de Kiangsu și Anhvei. Ea era formată în mare parte din foști combatanți ai armatei roșii a comuniștilor chinezi care a fost distrusă, iar restul trupelor împrăștiat. Aceste trupe și-au oferit serviciile guvernului național când a izbucnit războiul în 1937".

DELA PRIMĂRIA CAPITALEI

CINE CONDUCE SUBURBANELE

In ziarul nostru de eri s'a arătat că, la primăriile comunelor suburbane, au fost repuși în funcție primarii cari se aflau la conducere în toamna anului 1940.

In realitate însă au fost delegați o serie de funcționari superiori cu conducerea acestor primării, până la numirea titularilor.

Iată și numele acestora:

Pe baza dispozițiunilor legii administrtive și art. 4 din legea de organizare a municipiului București din Februarie 1939, au fost delegați, începând dela 30 Ianuarie 1941, și numai până la numirea titularilor, să îndeplinească atribuțiunile de primari în comunele suburbane pendinte de municipiul București, arătate mai jos, următorii funcționari din primăria Capitalei:

La suburbana Pantelimon, d. Traian Ionescu, dir. cl. I; la suburbana Șerban Vodă, Victor Brătucu, dir. cl. II; la suburbana Dudești-Cioplea, d. Traian Niculescu, avocat, pledant cl. II; la suburbana Popești-Leordeni, d. Dem. Ștefănescu, avocat pled.; la suburbana Militari, d. P. Atanasovici, director cl. II; la suburbana Grivița, d. Cocoșeiu Emil, director cl. II; la suburbana Marele Voevod Mihai, d. Băneșeanu, șef serv. cl. I; la suburbana Tudor Vladimirescu, d. Victor Pop, director cl. II.

D. căpitan I. Ionescu, primarul comunei suburbane Roșu, va îndeplini cu începere dela 30 Ianuarie 1941 și numai până la numirea unui titular și atribuțiunile de primar al com. suburbane Chiajna.

D. E. Doneau, actual ajutor de primar al com. suburbane Băneasa, a fost delegat, până la numirea unui titular, să gireze conducerea primăriei suburbane Băneasa.

PENTRU CEI INDEPĂRTAȚI DIN SERVICIUL POLIȚIEI

COMUNICAT

Se aduce la cunoștința celor în cauză că în conformitate cu decizia ministerului afacerilor interne No. 20084, 24 Ianuarie 1941, personalul informator numit la prefectura poliției Capitalei, prin deciziunile ministeriale Nr. 14971 K. din 12 Noembrie 1940; Nr. 15.150 K. din 13 Noembrie .1940; Nr. 17.981 K. din 21 Decembrie 1940 și Nr. 19.627 K. din 17 Ianuarie 1941, se îndepărtează din funcțiune pe data de 21 Ianuarie 1941.

In consecință toți cei care au fost numiți în cadrul deciziilor mai sus arătate, sunt obligați în termen de 48 ore de la apariția publicației de față, să depună sau să trimită recomandat — prin poștă — carnetele de recunoaștere, permisele de tramvai — permisele de spectacole și eventualele delegații sau autorizații ce au avut, să reprezinte autoritatea polițienească, în justiție, comisiuni, etc.

Depunerea acestora se va face la sediul comisariatului circ. 3 de poliție în bd. Lascăr Catargiu nr. 17.

Cu această ocaziune va semna fiecare, statul de diurnă, pentru a se putea încasa suma necesară pentru timpul servit efectiv, până la 20 Ianuarie 1941.

Cei cari nu se vor prezenta la semnarea statelor de diurnă își pierd dreptul de a mai reclama plata acesteia.

Elementele de ordine, cari doresc să servească instituția polițienească, se vor putea prezenta la concursul ce se va anunța în cel mai scurt timp, pentru completarea vacanțelor bugetare.

Marele Stat Major mulțumește funcționarilor P. T. T., pentru concursul dat în timpul evenimentelor petrecute

Direcția generală P. T. T., a primit din partea Marelui Stat Major, următoarea adresă:

„Cu ocazia dureroaselor evenimente petrecute între 22—24 Ian. 1941, Marele Stat Major a avut un concurs prețios din partea funcționarilor dela Palatul Poștelor, ca și a celor dela Oficiul Telegrafic al M. St. M., care au arătat un devotament mai presus de orice laudă în îndeplinirea datoriei.

Cu toate condițiunile extrem de grele în care a fost silit să lucreze, personalul P. T. T., nu a precupețit nici o sforțare pentru a asigura buna funcționare a Telegrafului.

Pentru devotamentul dovedit în momente decisive pentru siguranța Statului, vă aducem pe această cale și vă rugăm să se împărtășească tuturor, mulțumirile M. St. Major, General al Armatei, precum și admirația sa.

Șeful Marelui Stat Major
General **A. Ioaniță**

ASIGURAREA ROMANEASCA

SOCIETATE ANONIMA ROMANA DE ASIGURARI GENERALE ȘI ASIGURARE ȚARANEASCA
CAPITAL SOCIAL ȘI REZERVE PROPRII LEI 521.301.879
București Calea Victoriei No. 91—93

La tragerea din 31 Ianuarie 1941, s'au amortizat următoarele polițe de asigurare populară:

Lei 25.000.— tarif Er. Nr. 5352 a D-nei Maria Gh. Kamo din Focșani, Str. Griviței nr. 3.
„ 25.000.— tarif Er. No. 5859 a D-lui Niculescu Gh. Ioan din Ploești, Str. G-ral Dragalina nr. 82.
„ 30.000.— tarif D. Nr. 2668 a D-lui Maior Gh. Teodorescu din Com. Militari, B-dul Duca nr. 16.
„ 20.000.— tarif Cl. Nr. 27.803 a D-nei Paula Solomon din București, Cal. Plevnei nr. 184.
„ 20.000.— tarif Br. Nr. 41.733 a S-Sale Preot Prelipceanu din Com. Fundul Moldovei Câmpulung-Bucovina.
„ 20.000.— tarif Br. Nr. 25.448 a D-lui Nicolae N. Teodorescu din Piatra-Neamț, Str. Dragoș-Vodă 18.
„ 20.000.— tarif Br. Nr. 2367 a D-nei Natalia Vartines din București, Str. Labirint nr. 50.
„ 20.000.— tarif Br. Nr. 49.276 a D-lui Gh. Vlăsceanu din Comuna Valea Roșie, Jud. Ilfov.
„ 20.000.— tarif Br. Nr. 28.533 a D-nei Maria Czenek din București, Str. Latină nr. 9.
„ 20.000.— tarif Ar. Nr. 118.884 a D-nei Varvara Chiromban din Brașov, Str. Carpților nr. 99.
„ 20.000.— Ar. Nr. 73.383 a D-lui Costică Schiana din Comuna Custura, Jud. Rămnicu-Sărat.
„ 20.000.— tarif A. Nr. 34.360 a D-lui Vatan M. Marin din București, Cartea Românească.
„ 20.000.— tarif Ar. Nr. 123.385 a D-lui Albu Nicolae din Comuna Pârâu, Jud. Făgăraș.
„ 20.000.— tarif A. Nr. 89.672 a D-nei Maria Stoenescu din București, Șos. Mihai Bravu Nr. 152.
„ 20.000.— tarif Ar. Nr. 74.562 a D-nei Margareta Piperescu din București, Str. Ilie Radu Nr. 6.

Până în prezent s'au achitat polițe de asigurare populară ajunse la termen și polițe amortizate la cele 205 trageri, în valoare de:

Lei 165.771.891

Instrucțiuni pentru circulația pe drumuri și în localități pe timpul nopții în zonele întunecate

III. SPORIREA VIZIBILITAȚII MARGINILOR DRUMULUI

Față de reducerea luminii farurilor și pentru a se obține o vizibilitate strict necesară conducătorilor de autovehicule în zonele întunecate, Direcția Generală a Drumurilor pentru drumurile naționale, Prefecturile de Județ pentru drumurile județene și comunale și Primăriile pentru drumurile și străzile din cuprinsul localităților, vor lua următoarele măsuri care vor trebui realizate până la 28 Februarie 1941:

1. In afara localităților.

Pe ambele părți ale drumurilor, la 50 cm. în afară de partea carosabilă, se vor așeza stâlpi de piatră sau de lemn vopsiți cu alb, înalți de 50 cm. și groși de cel puțin 20 cm.

Distanța între stâlpi va fi:

— 20 m. pe drumurile în linie dreaptă;

— 10 m. la curbe cu raza mai mare de 200 m.;

— 5 m. sau mai puțin, la curbe cu raza sub 200 m. și la punctele critice.

2. In cuprinsul localităților

Se vor marca cu alb bordurile trotuarelor la încrucișeri, bifurcații și la eșindurile lor dinspre partea carosabilă.

Deasemenea se vor marca cu alb refugiile pentru călătorii tramvaielor, precum și spațiile destinate trecerii pietonilor la încrucișeri.

3. Măsuri comune pentru localități și în afara acestora.

Se vor vopsi cu alb până la înălțimea de 1,50 m. stâlpii de tot felul, gardurile, pomii, podețele, etc., care se găsesc pe o zonă de 2 m. lățime în afara părții carosabile.

La poduri se va vopsi cu alb marginea de sus a parapetelor, pe toată lungimea și pe o lățime de 20 cm.; deasemenea stâlpii dela capete, până la 2 m. deasupra solului.

La podurile pentru cale dublă cu bordură despărțitoare, se va vopsi cu alb și această bordură, pe toată lungimea ei.

4. Cu privire la culoarea albă se specifică următoarele:

— lemnul și fierul trebuesc vopsite cu culoare pe bază de ulei;

— pietrele, stâlpii de beton și gardurile de nuele se pot vărui.

IV. SEMNALIZARE
A. SEMNALIZAREA OPTICA
1. La autovehicule.

a). **Farurile.** Din cauza camuflajului, semnalizarea cu farurile nu este posibilă.

b). **Semnalizatoarele de direcție.** vor fi folosite în mod obligatoriu, oridecâteori va fi nevoie.

c). **Lumina roșie dela „stop"** va fi pusă în legătură cu frâna de picior, astfel încât să nu se aprindă decât atunci când se frânează.

d). **Becul care luminează numărul de ordine al mașinei** va fi și el camuflat, lăsându-i-se o deschizătură dreptunghiulară, lungă de 4 cm. și lată de 5 mm., practicată orizontal.

El va fi așezat deasupra plăcii pe care este înscris numărul; un oblon de tablă așezat deasupra becului, va opri lumina de a merge în sus.

e). **Luminile de margină** — care marchează lărgimea vehiculelor— vor fi și ele camuflate în același fel ca și becul care luminează numărul de ordine.

2. La vehiculele cu tracțiune animală.

Vehiculele cu tracțiune animală de toate modelele, vor trebui să circule în zonele întunecate, cu felinarul prins între roțile dinapoi sub vehicul.

Dacă vehiculul este încărcat cu materiale care depășesc lungimea dricului, felinarul se va așeza la capătul încărcăturii, însă tot dedesubt pentru ca lumina să nu se proecteze în sus.

(Urmare în numărul viitor)

CANTITĂȚI DE SEU BLOCATE

D. N. Dragomir, ministrul cocrdonărei și al statului major economic a dat următoarea decizie:

Art. 1. — Cu începere dela data publicărei prezentei deciziuni în Monit. Of. se blochează pe timp de trei luni, la dispoziția ministerului apărării naționale, 25% din cantitățiie de seu ce se colectează în abatoarele Caracal, R.-Vâlcea și T. Severin.

Art. 2. — Se menține până la publicarea deciziunei de deblocare, blocarea seului crud dela abatoarele de export prevăzute în decizia nr. 8 din 5 Oct. 1940: Timișoara, Arad, Deva, Lugoj și Sofrania menținându-se în totul prevederile acelei decizii.

Art. 3. — Organele de conducere și control ale abatoarelor prevăzute în art. 1, sunt datoare să se asigure prin toate mijloacele că întreaga cantitate de seu rezultată din tăiere este înregistrată prin încheiere de proces verbal cu menționarea individuală a proprietarilor acestor cantități.

Art. 4. — Infracțiunile la dispozițiile prezentei decizii se încadrează în prevederile decretului lege pentru apărarea economii naționale nr. 3122 din 14 Sept. 1940.

TEATRUL SAVOY
TEL. 3.55.03
ORA 17.30
TĂNASE
TOT TĂNASE
AZI și MAINE MATINEU ORA 14

APE MINERALE

Se CAUTA DEPOZITARI pentru fiecare județ, a unei surse bine cunoscute, din țară.

Interesații numai firme serioase, vor adresa ofertele lor la:
„PUBLICITATEA MODERNA"
București — Str. Smârdan No. 13
sub: „SURSA DE APE MINERALE" 13

Fier profilat, tablă neagră galvanizată

CUMPARA SOCIETATEA de GAZ și de Electricitate din București

Cei ce doresc a lua parte la a ceastă furnitură sunt invitați a depune oferte în B-dul Take Ionescu Nr. 33, Serviciul de Aprovizionare, în ziua de 11 Februarie 1941, orele 17. Informațiuni și caiete de sarcini se pot cere dela Serviciul de Aprovizionare, camera 16/22 în orice zi de lucru între orele 11—12½. 6181

BIRJARULUI ce va indica unde a dus în ziua de Joi 23 Ianuarie la ora 3½ a. m. lucruri din Strada SUTER

LEI 5000 RECOMPENSA

Informațiuni se vor da la Circ. 26 din Str. Principesa Ileana, D-lui Comisar Drăghiceanu 33

RĂNILE de MANECURE,

Tăieturi, Înțepături, Arsuri-Degerături-Opăreli-Exeme unse cu Desinfectant „SERGENT" usucă locul, înlătură durerile, previne infecțiunile, întreține unghia sănătoasă, strălucitoare. Numai în cutii originale, la Farmacii, Drogherii. 26

Un „ARDE-GAZ" încălzește toată locuința

Aparatul „Arde-Gaz" fiind transportabil are avantajul, că un singur aparat poate încălzi pe rând mai multe camere.

Este o reală economie în gospodărie, deoarece „Arde-Gaz" consumă un litru petrol pe oră și dă maximum de căldură. Nu scoate fum, nici miros. Demonstrațiuni zilnice la firma: St. Stratilescu, București I, Str. G-ral Florescu 21, telefon 5.05.16.

Căutăm reprezentanți în toată țara. 26

Suferinzi de epilepsie!

„Conform certificatului eliberat de renumita clinică a profesorului Dr. Wagner-Jeuregg din Viena, preparatul american „Donhide" cu reputație mondială a dat rezultate excelente, chiar și în cazurile unde alte medicamente au rămas fără efect".

Cereți „Donhide" contra cost de Lei 203 plus 25 lei porto dela Farmacia Haneș (fost Thois), Calea Victoriei 124, București. 13

Chelirea începe uneori la 20 de ani

Și aceasta însă din vina individului, care nu știe să-și îngrijească părul.

Deaceea, bărbatul care observă asupra sa un început de chelire (în genere la tâmple și creștet) trebue să facă imediat o cură cu regeneratorul de păr MONOPOL.

Monopol oprește căderea părului, îl întinerește și redă părului cărunțit culoarea avută. Monopol distruge mătreața.

La farmacii, droguerii și parfumerii. 2

REGIMENTUL 6 PIONIERI

PUBLICAȚIUNE No. 28.272

Se aduce la cunoștința publică că în conf. cu Lelea Contabilității publice art. 81—101 și normele Oficiului de licitații publice, în ziua de 3 Februarie 1941, orele 10 se ține pentru a doua oară, licitație publică cu oferte închise în localul regimentului 6 pionieri Alba-Iulia pentru procurarea de materiale de construcție a unei remize.

Caetul de sarcini se poate consulta în fiecare zi între orele 11—12 la biroul serv. Cazarmărei reg.

Ofertanții vor depune odată cu ofertele și garanția de 5%, contrariu ofertele nu vor fi luate în considerație.

Comandantul reg. 6 pionieri,
Lt.-colonel, **Indescifrabil**
Ad.-tor cazarmar,
Locot. **Cojocariu Sever**
Alba-Iulia 23 Ianuarie 1941. 6186

Cetitorii și abonații cari trimit sume de bani prin m. p. pentru abonamente, sunt rugați să menționeze acest lucru pe cuponul m. p. și să scrie citeț adresa cu oficiul poștal de destinație.

PRIMARIA COMUNEI RODBAV
JUDEȚUL FAGARAȘ
No. 37 din 18 Ianuarie 1941

Publicațiune

Comuna Rodbav, arendează în ziua de 15 Februarie 1941 la orele 10 a. m. în cancelaria primăriei, băile de iod și sare Rodbav.

Arendarea se va face prin licitație publică cu oferte închise cu respectarea dispozițiunilor art 88-110, din legea contabilității publice.

Durata arendării este dela 15 Mai 1941, până la 15 Octombrie 1950.

Prețul de strigare este: Reparare băilor conform devizului lei 350.000, și lei 10.000 arendă în anul al 6-lea, 20.000 lei în anul al 7-lea, 30.000 lei în anul al 8-lea și 40.000 lei în anul al 9-lea și 10-lea.

Garanția 5%, plus oferte nu se primesc.

Condițiunile se pot vedea la primărie în timpul orelor de serviciu.

La nereușita licitației se va ține o nouă licitație în ziua de 25 Februarie 1941, orele 10 a. m. fără altă publicație.

Primăria comunală 6184

REVISTA — MINUNE A STAGIUNEI

C. Tănase — Mia Apostolescu — Lenitta Boldur — C. Dodu — Zizi Șerban — Emil Popescu

ADMINISTRAȚIA REGIONALA A PESCARIILOR STATULUI CONSTANȚA

PUBLICAȚIE

Aducem la cunoștința generală că în ziua de 25 Februarie 1941, orele mai jos menționate se vor ține licitații publice la Direcția Comercială a Pescăriilor din București, strada Lipscani 110, etajul II și Administrația Regională de Pescării Constanța, strada Lahovari 1, pentru arendarea pe termen de 5 ani, începători dela 1 Aprilie 1941, a următoarelor bunuri situate în județul Constanța:

Ora 9: Domenialele și pescuitul din baîta Tăbăcăria.

Ora 10: Domenialele și pescuitul din balta Mangalia.

Ora 12: Domenialele și pescuitul din balta Siutghiol.

Licitațiile se vor ține în conformitate cu art. 88—110 din Legea Contabilității Publice, Regulamentul de funcționare al Oficiului Central de Licitații și normele generale pentru ținerea licitațiilor administrațiilor publice, iar condițiunile de arendare și caetele de sarcini se pot vedea la instituțiile unde se țin licitațiile.

No. 1990 din 31 Ianuarie 1941. 6188

TRIBUNALUL ILFOV
Secția V-a c. c.

EXTRAS Nr. 12358|938

D-l Ion Costache Filipiuc, prin petiția înreg. la Nr. 46482/938 a intentat acțiune de divorț în contra soției sale Aspasia Filipiuc, pentru motive determinate de lege. Din căsătoria soților a rezultat copilul Gheorghe, în etate de 8 ani. Termen la 8 Februarie 1941, pentru audiere de martori.

Grefier, **Indescifrabil.**
Dos. 3673/938. 16

Uzinele Comunale

București

Pentru procurarea a 20 vagoane lemne de foc, esență fag, metri, ține licitație publică orală în ziua de 13 Februarie 1941, ora 11 dim.

Ofertele vor fi însoțite de garanția de 5%.

Caetele de sarcini se pot vedea la Economat, Str. Sărindar Nr. 8, în fiecare zi dela ora 11—13.

Predarea se va face loco linia de garaj Grozăvești. 11

Recompensă lei 3000

aducătorului unui ceas de mână Omega, cu cadran negru, pierdut în mașina 47 sau tramvaiul 6.
Bălteanu, Romană 191. 23

ACTELE PIERDUTE

pe numele EUGEN GUMA, rog insistent a le trimite pe adresa: București, str. General Vlădoianu Nr. 44 A. 18

Dactilografe SE ANGAJEAZA la Banca Națională

A se adresa SERVICIULUI PERSONALULUI 6187

PREFECTURA JUDEȚULUI ROMANAȚI
Serviciul Contencios

DECIZIUNE

No. 40

Noi, lt.-col. Dobrian Ilie, prefectul județului Romanați;

Având în vedere că la Palatul Administrativ Piatra-Olt, nu există un drum accesibil;

Pe temeiul art. 54 Legea Drumurilor și art. 69 și 70 Legea de Expropiere pentru utilitate publică din 6 Februarie 1937;

Decidem:

Art. 1. — Conform atribuțiunilor conferite de Decretul-Lege nr. 3219/940, declarăm de utilitate publică terenul în suprafață de 3.452 m. p., proprietatea Parchiei Bisericii Piatra, Filiala Criva, conform schiței de plan a Serviciului județean.

Art. 2. — Fixăm prețul terenului la suma de lei 14.982 (patrusprezece mii nouă sute optzeci și doi), socotit a 4,40 lei metrul patrat, declarând urgența.

Dată astăzi, 27 Ianuarie 1941, în cabinetul nostru din Caracal.

Prefect, **Lt.-col. Dobrian Ilie.**
Șeful Serviciului,
Avocat N. Vasilescu
6185